

<input type="checkbox"/> EI 1º ciclo	<input type="checkbox"/> ESO	<input type="checkbox"/> FPB	<input type="checkbox"/> PFCB	<input type="checkbox"/> ERE: Música y Danza	<input type="checkbox"/> PGA
<input type="checkbox"/> EI 2º ciclo	<input type="checkbox"/> BACH	<input type="checkbox"/> FPGM	<input type="checkbox"/> ERE: EOI	<input type="checkbox"/> ERE: Plástica y Diseño	<input type="checkbox"/> PEC
<input type="checkbox"/> EP	<input type="checkbox"/> FPA	<input type="checkbox"/> FPGS		<input type="checkbox"/> ERE: Deportivas	



FINALIDAD Y ALCANCE



NORMATIVA



DESCRIPCIÓN DEL PROCEDIMIENTO



DIAGRAMA DE FLUX



RESOLUCIONES



DICCIONARIO DEL RECURSO

CONTROL DE MODIFICACIONES

Edición	Fecha	Responsable	Descripción de les modificaciones
00	06/07/2018	Servicio de Innovación y Calidad Educativa (Dirección General de Política Educativa)	Inicial



FINALIDAD Y ALCANCE

El distintivo de calidad «Sello vida saludable» concedido por el Ministerio de Educación, Cultura y Deporte conlleva el reconocimiento público del compromiso de los centros docentes, tanto públicos como privados sostenidos con fondos públicos y privados, que fomenten el aprendizaje de la salud en el ámbito educativo, así como la asunción de prácticas de vida saludable y una educación física que permita el adecuado desarrollo personal y social a lo largo de la escolarización de los alumnos.



NORMATIVA

- [Resolución de 14 de diciembre de 2017](#), de la Secretaría de Estado de Educación, Formación Profesional y Universidades, por la que se establece el procedimiento para la concesión del distintivo de calidad Sello Vida Saludable
- [Resolución de 23 de diciembre de 2015](#), de la Secretaría de Estado de Educación, Formación Profesional y Universidades, por la que se establece el procedimiento para la concesión del distintivo de calidad Sello Vida Saludable.
- [Orden ECD/2475/2015](#), de 19 de noviembre, por la que se crea el distintivo de calidad de centros docentes Sello Vida Saludable.



DESCRIPCIÓN DEL PROCEDIMIENTO

[Web del Ministerio de Educación, Cultura y Deporte](#)

[Web de la Conselleria de Educación, Investigación, Cultura y Deporte](#)



DIAGRAMA DE FLUJO

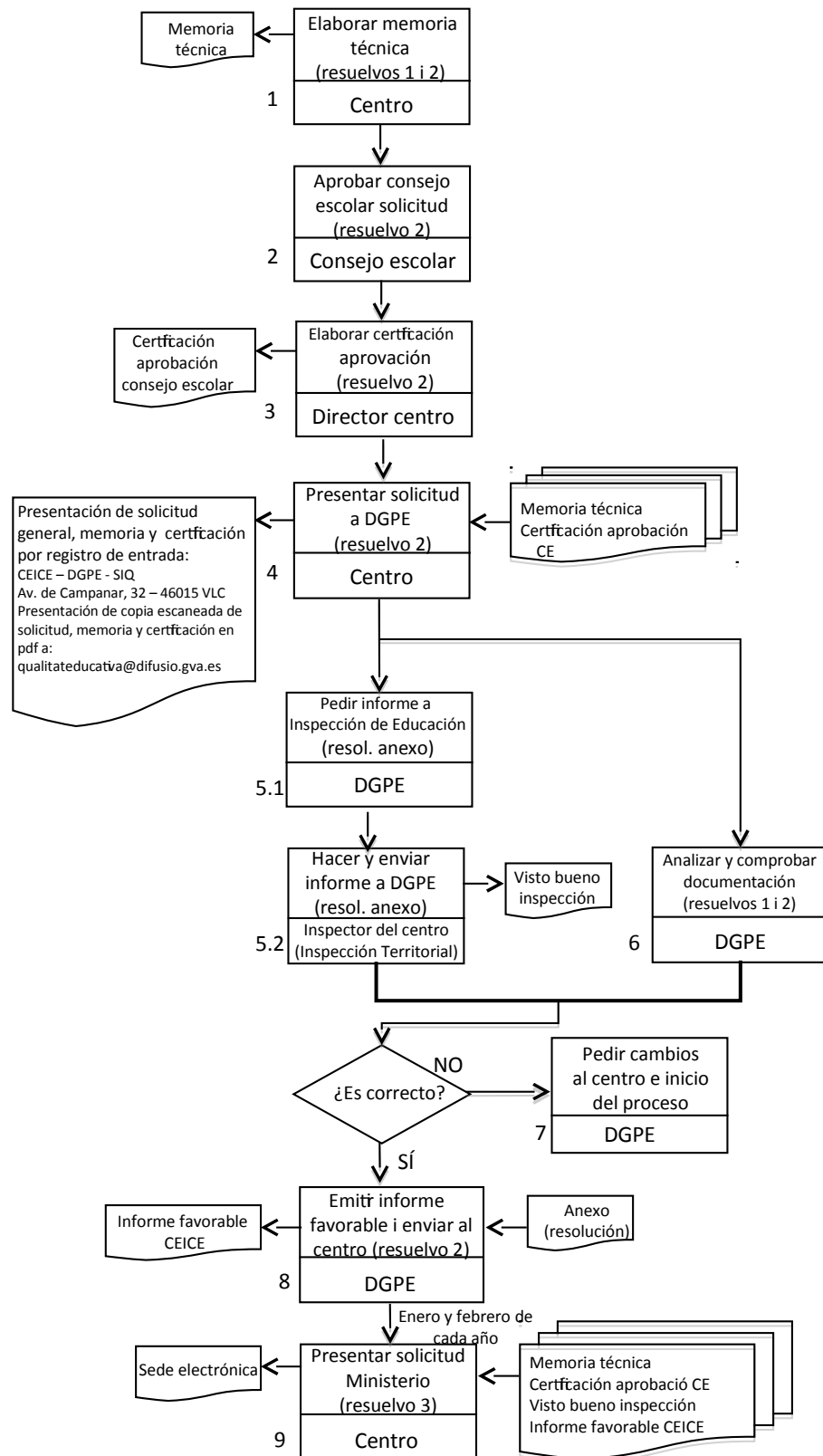



RESOLUCIONES

- [Resolución de 25 de junio de 2018](#), de la Secretaría de Estado de Educación y Formación Profesional, por la que se concede el distintivo de calidad "Sello Vida Saludable".
- [Resolución de 8 de junio de 2017](#), de la Secretaría de Estado de Educación, Formación Profesional y Universidades, por la que se concede el distintivo de calidad «Sello Vida Saludable».
- [Resolución de 13 de junio de 2016](#), de la Secretaría de Estado de Educación, Formación Profesional y Universidades, por la que se concede el distintivo de calidad «Sello Vida Saludable».



DICCIONARIO DEL RECURSO

Esta es la palabra clave relacionada con este recurso cuya definición se encuentra en el siguiente enlace:

- [D_0091](#): Sello de vida saludable

Este documento no tiene valor jurídico.