

<input type="checkbox"/> EI 1r cicle	<input type="checkbox"/> ESO	<input type="checkbox"/> FPB	<input type="checkbox"/> PFQB	<input type="checkbox"/> ERE: Música i Dansa	<input type="checkbox"/> PGA
<input type="checkbox"/> EI 2n cicle	<input type="checkbox"/> BAT	<input type="checkbox"/> FPGM	<input type="checkbox"/> ERE: EOI	<input type="checkbox"/> ERE: Plàstica i Disseny	<input type="checkbox"/> PEC
<input type="checkbox"/> EP	<input type="checkbox"/> FPA	<input type="checkbox"/> FPGS		<input type="checkbox"/> ERE: Esportius	



FINALITAT I ABAST



NORMATIVA



DESCRIPCIÓ DEL PROCEDIMENT



DIAGRAMA DE FLUX



DICCIONARI DEL RECURS



FORMULARIS

CONTROL DE MODIFICACIONS

Edició	Data	Responsable	Descripció de les modificacions
01	01/07/2019	Servei d'Educació Plurilingüe (Direcció General de Política Educativa)	Actualització d'enllaços
00	03/09/2018		Inicial



FINALITAT I ABAST

Projecte lingüístic de centre (PLC)

Segons l'article 13 de la Llei 4/2018, de 21 de febrer, de la Generalitat, per la qual es regula i promou el plurilingüisme en el sistema educatiu valencià.

1. El projecte lingüístic de centre és l'instrument mitjançant el qual cada centre educatiu articula i concreta l'aplicació del Programa d'educació plurilingüe i intercultural d'acord amb les característiques del centre educatiu i de l'alumnat.

2. Tots els centres de la Comunitat Valenciana de nivell no universitari sostinguts amb fons públics han d'elaborar el projecte lingüístic de centre, de conformitat amb les disposicions d'aquesta llei.

3. El projecte lingüístic de centre formarà part del projecte educatiu de centre i s'elaborarà tenint en compte les exigències, les expectatives, les possibilitats i les limitacions del context socioeducatiu i demolingüístic del centre i de l'entorn on el centre s'ubica.

4. Amb l'objectiu d'evitar la segregació de l'alumnat, el projecte lingüístic de centre aplicarà la mateixa distribució del temps curricular en cadascuna de les llengües vehiculars a tot l'alumnat del mateix curs.



NORMATIVA

- [Llei 4/2018, de 21 de febrer, de la Generalitat](#), per la qual es regula i promou el plurilingüisme en el sistema educatiu valencià.



DESCRIPCIÓ DEL PROCEDIMENT

D'acord amb la Llei 4/2018 per la qual es regula i promou el plurilingüisme en el sistema educatiu valencià, els centres d'infantil i primària han d'elaborar una proposta de projecte lingüístic de centre (PLC) a través de l'Oficina Virtual (OVICE).

El projecte lingüístic de centre s'elabora per un període de **quatre cursos escolars**, transcorregut el qual, el centre educatiu l'ha d'avaluar, i promoure, si escau, les modificacions oportunes.

L'elaboració serà el resultat d'un procés participatiu, basat en criteris pedagògics. La direcció del centre educatiu ha de definir i elevar la proposta de projecte lingüístic, perquè siga autoritzat o, si escau, modificat, davant la conselleria competent en matèria d'educació, mitjançant la revisió del Servei d'Educació Plurilingüe i l'aprovació de la Direcció General de Política Educativa. Prèviament, el consell escolar, o el consell social en el cas dels centres integrats d'FP, ha de consensuar la proposta per majoria qualificada de dos terços dels membres. Si no s'arriba a un consens, l'Administració educativa determinarà quin serà el projecte lingüístic de centre, d'acord amb les avaluacions i el context socioeducatiu i demolingüístic.



En la pàgina web del [Servei d'Educació Plurilingüe](#) trobareu l'accés al tràmit d'OVICE i tota la documentació necessària per a elaborar el PLC.

- [Oficina tàctica - OVICE](#)
- [GUIA per a l'elaboració del PLC](#)
- [Guia per a la sol·licitud d'autorització del PLC](#)
- [Model d'enquesta per a l'anàlisi del context sociolingüístic](#)
- [Model d'acta per a centres públics](#)
- [Model d'acta per a centres privats concertats sostinguts amb fons públics](#)

L'Assessoria del Servei d'Educació Plurilingüe (SEP) proporciona l'assessorament i el suport necessaris per a l'elaboració, l'aplicació i el seguiment del projecte lingüístic de centre. El centre pot posar-se en [contacte amb el seu assessor o la seua assessora](#).



DIAGRAMA DE FLUX

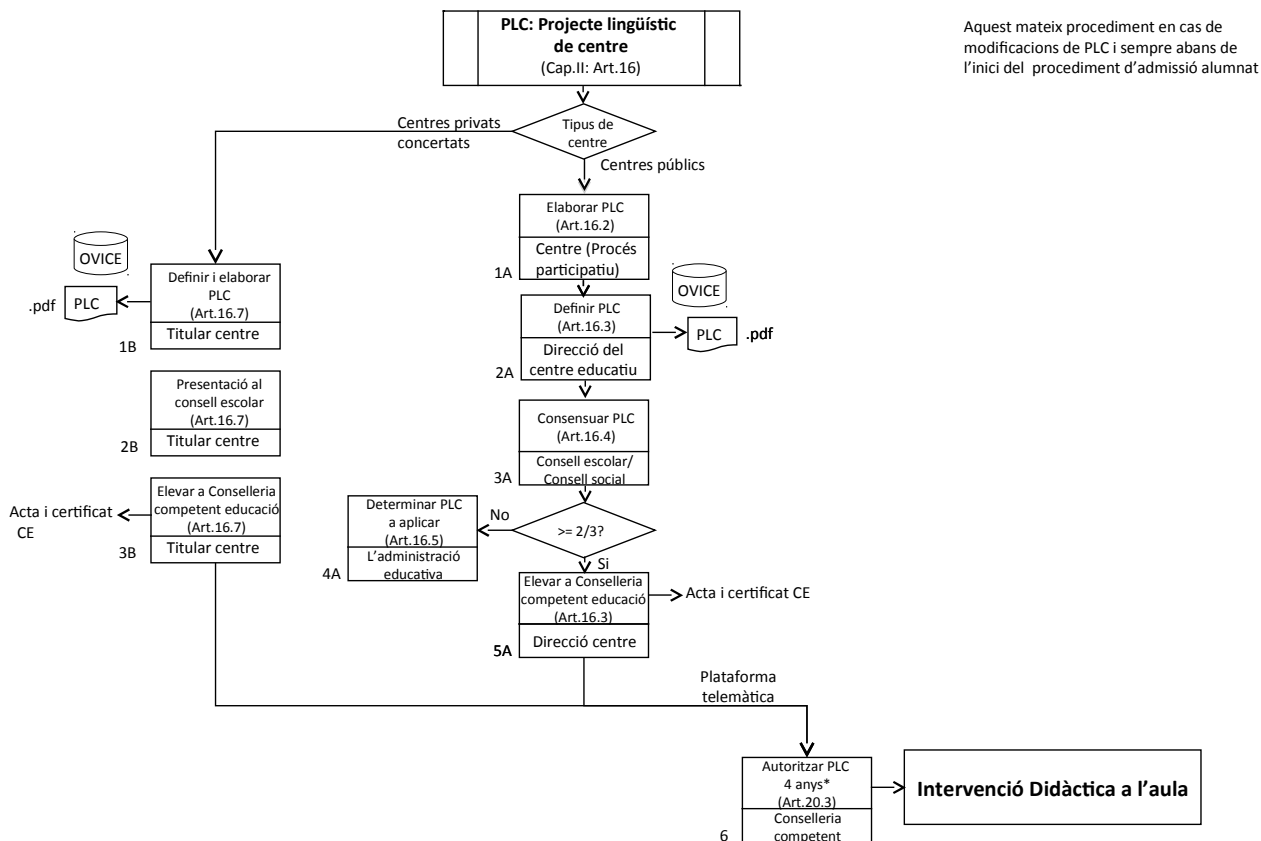

Elaboració del projecte lingüístic del centre (PLC):

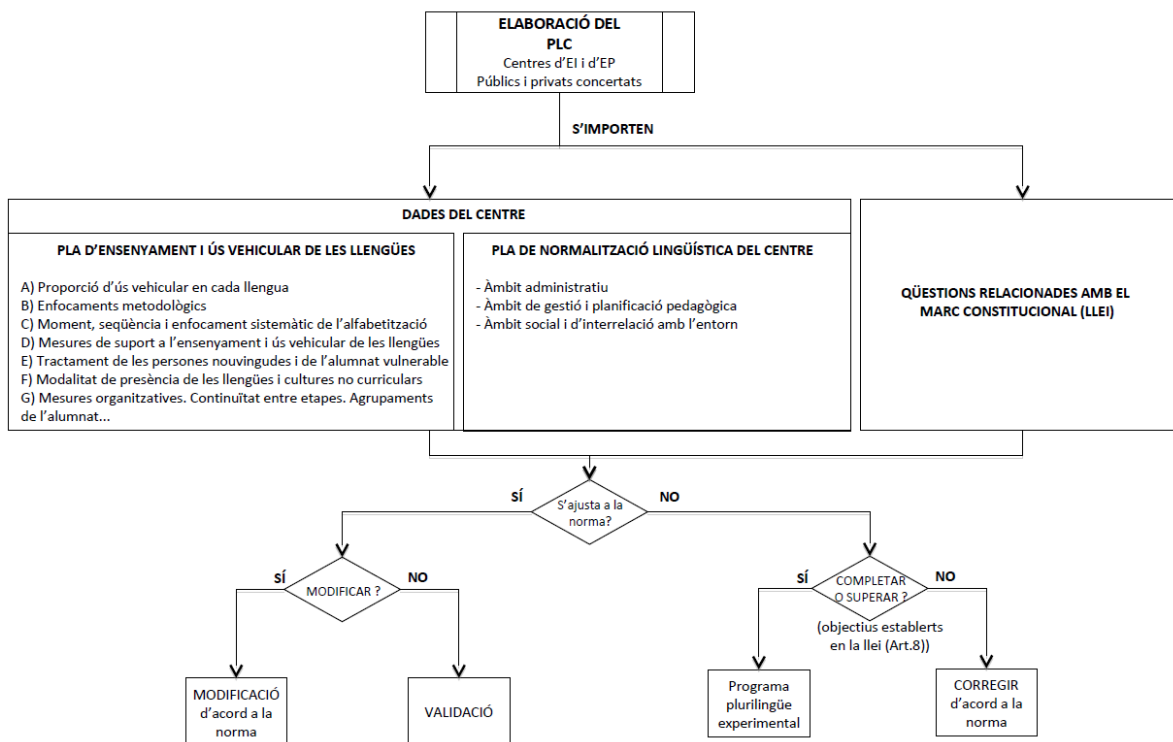



DICCIONARI DEL RECURS

Aquesta és la paraula clau relacionada amb aquest recurs, la definició de la qual es pot trobar a l'enllaç següent:

- ▶ [D_0088](#): projecte lingüístic de centre



FORMULARIS

Aquests són els formularis relacionats amb aquest recurs, els quals es poden trobar als enllaços següents:

- ▶ F_0058: [Enquesta lingüística de l'ús de les llengües](#)
- ▶ F_0059: [Model acta centres públics aprovació PLC](#)
- ▶ F_0060: [Model acta centres privats-concertats aprovació PLC](#)

Aquest document no té valor jurídic.